

1.0 Informasjon om anlegg

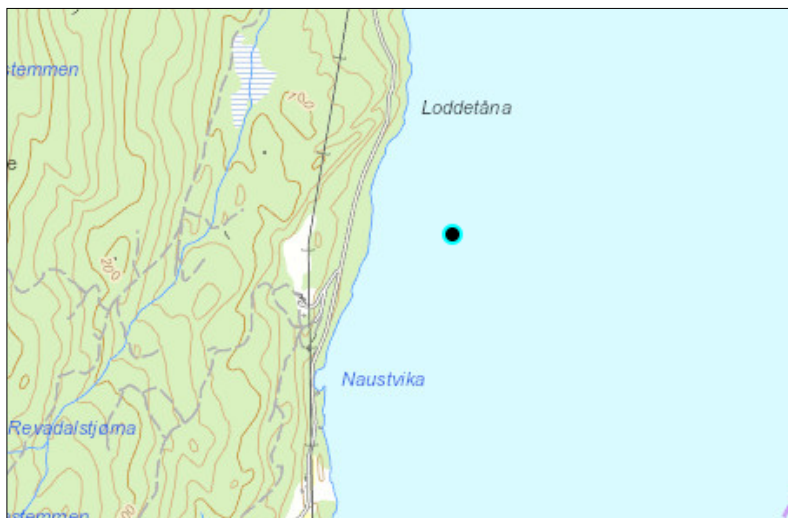

Navn: Loddetå
 Lok.nr: 28996
 Kapasitet: 2 340 tonn
 Fylke: Vestland
 Kommune: Sveio
 Breddegrad 59,69
 Lengdegrad 5,54

For mer informasjon [klikk her](#).

2.0 Samandrag

| | |
|--|--|
| ASC status | Sertifisert |
| Første gang sertifisert | 07.06.2022 |
| Start produksjonsyklus | 06.03.2023 |
| Fiskegenerasjon | V23G |
| Dødelegheit fuglar | 4 |
| Dødelegheit pattedyr | 0 |
| Rømming | Ingen |
| Uforklarleg dødelegheit (Estimated unexplained loss ¹) | 3 542 (21G) |
| Lus | www.barentswatch.no |
| Påvist OIE ² -varslingspliktig sjukdom | Ingen |
| Unidentifiable transmissible agent | Ingen |

3.0 Dyrelivsinteraksjon

| Fuglar | | | |
|------------|---|-----------|---------------------------|
| Dato | # | Art | Årsak |
| 16.06.2023 | 1 | Sildemåke | Kom flytande til anlegget |
| 20.07.2023 | 1 | Sildemåke | Funnet i merd |
| 29.09.2023 | 2 | Toppskarv | Gjefangstgarn |
| Total | 4 | | |

| Pattedyr | | | |
|----------|---|-----|-------|
| Dato | # | Art | Årsak |
| | | | |
| | | | |
| Total | | | |

¹ Kalkulert ved produksjonsslutt. Unexplained loss = stocking count – harvest count – mortalities – other know escapes

² World Organisation for Animal Health
Bremnes Seashore AS

